

## VÝKAZ DOSAVADNÍHO A NOVÉHO STAVU ÚDAJŮ KATASTRU NEMOVITOSTÍ

parc.		Druh pozemku Způsob využití		Označení pozemku parc. číslem	Výměra parcely		Druh pozemku Způsob využití	Typ stavby Způsob využití	Zpús. určení výměr	Porovnání se stavem evidence právních vztahů					
					ha	m <sup>2</sup>				Díl přechází z pozemku označeného v		Číslo listu vlastnictví	Výměra dílu		Označení dílu
										katastru nemovitostí	dřívější poz. evidenci		ha	m <sup>2</sup>	
211/1	10 58	zahrada	211/1	10	58	zahrada		0			157				
2167/2	3 49	ostat. pl. ostat. komunikace	2167/2	3	49	ostat. pl. ostat. komunikace		0			439				
2271/2	38 67	ostat. pl. ostat. komunikace	2271/2	38	67	ostat. pl. ostat. komunikace		0			439				
2364/1	28 87	ostat. pl. manipulační pl.	2364/1	28	87	ostat. pl. manipulační pl.		0			559				
2364/2	3 90	ostat. pl. manipulační pl.	2364/2	3	90	ostat. pl. manipulační pl.		0			11273				
2365	30 13	ostat. pl. manipulační pl.	2365	30	13	ostat. pl. manipulační pl.		0			559				
2366	15 20	ostat. pl. jiná plocha	2366	15	20	ostat. pl. jiná plocha		0			559				
1		30 84		1 30 84											

### Výkaz údajů o bonitovaných půdně ekologických jednotkách (BPEJ) k parcelám nového stavu

Parcelní číslo podle		Kód BPEJ	Výměra		BPEJ na dílu parcely	Parcelní číslo podle		Kód BPEJ	Výměra		BPEJ na dílu parcely
katastru nemovitostí	zjednodušené evidence		ha	m <sup>2</sup>		katastru nemovitostí	zjednodušené evidence		ha	m <sup>2</sup>	
211/1		75014	10	58							

Zpřesnění geometrického a polohového určení pozemků podle §50 odst.1 písm. a) katastrálního zákona navržené v tomto geometrickém plánu lze v katastru nemovitostí provést jen na základě souhlasného prohlášení.

<b>GEOMETRICKÝ PLÁN pro</b> průběh vytyčené hranice pozemků, průběh vlastníky zpřesněné hranice pozemků	Geometrický plán ověřil úředně oprávněný zeměměřický inženýr:	Stejnopis ověřil úředně oprávněný zeměměřický inženýr:
	Jméno, příjmení: <b>Ing. Lubomír Kaván</b>	Jméno, příjmení: <b>Ing. Lubomír Kaván</b>
	Číslo položky seznamu úředně oprávněných zeměměřických inženýrů: <b>1671/1996</b>	Číslo položky seznamu úředně oprávněných zeměměřických inženýrů: <b>1671/1996</b>
	Dne: <b>29. března 2020</b> Číslo: <b>A-029/2020</b>	Dne: <b>1. 04. 2020</b> Číslo: <b>K-032/2020</b>
	Náležitostmi a přesností odpovídá právním předpisům.	Tento stejnopis odpovídá geometrickému plánu v elektronické podobě uloženému v dokumentaci katastrálního úřadu.
Vyhotovitel: <b>Ing. Lubomír Kaván</b> Geodetická kancelář Dolní Chříbská č.p.1 40744 Chříbská	Katastrální úřad souhlasí s očištěním parcel.	Ověření stejnopisu geometrického plánu v listinné podobě.
Číslo plánu: <b>892-64/2020</b>	<b>KÚ pro Ústecký kraj</b> <b>KP Rumburk</b> <b>Bc. Daniel Mašek</b> <b>PGP-257/2020-531</b> <b>2020.03.30 09:24:15 CEST</b>	
Okres: <b>Děčín</b>		
Obec: <b>Dolní Podluží</b>		
Kat. území: <b>Dolní Podluží</b>		
Mapový list: <b>Varnsdorf 7-8/42, 44</b>		
Dosavadním vlastníkům pozemků byla poskytnuta možnost seznámit se v terénu s průběhem navrhovaných nových hranic, které byly označeny předepsaným způsobem: <b>viz seznam souřadnic</b>		

Seznam souřadnic (S-JTSK)

Číslo bodu	Souřadnice pro zápis do KN		Kód kv.	Poznámka
	Y	X		
434-5	717681.27	957495.15	8	sloupek uříznutý železný
1	717815.95	957566.49	3	hřeb nastřelovací
2	717804.89	957567.00	3	hřeb nastřelovací
3	717783.38	957566.15	3	hřeb nastřelovací
4	717751.99	957560.25	3	hřeb nastřelovací
5	717725.61	957555.29	3	hřeb nastřelovací
6	717681.99	957545.83	3	hřeb nastřelovací
7	717683.88	957528.76	3	sloupek plotu železný
8	717684.84	957521.07	3	hraniční znak plastový
9	717681.36	957509.11	3	hřeb nastřelovací

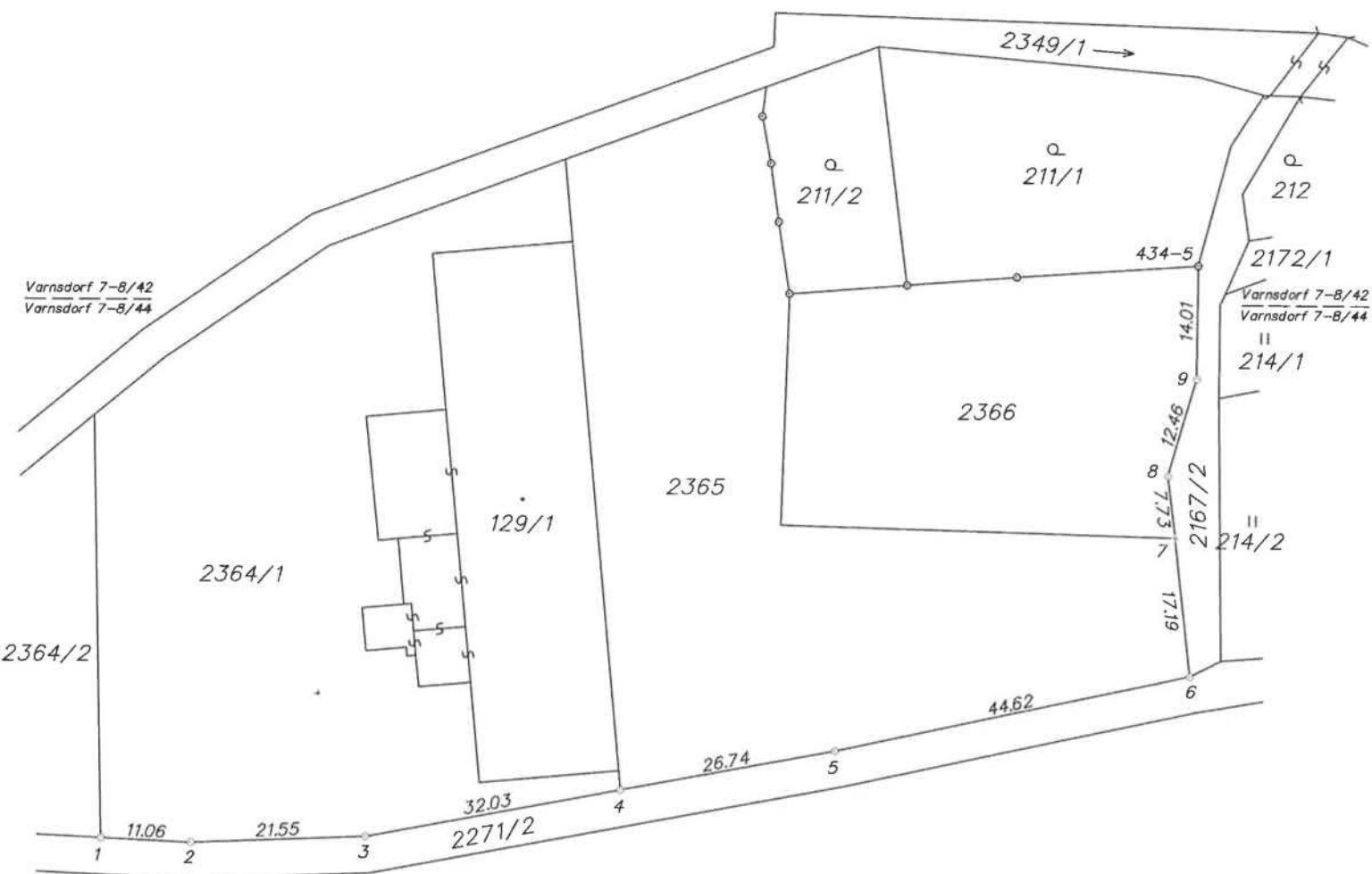

## SOUHLASNÉ PROHLÁŠENÍ O SHODĚ NA PRŮBĚHU HRANIC POZEMKŮ

Vlastníci nebo oprávnění z odvozených práv k sousedícím pozemkům (dále jen „vlastníci“):

jméno (popřípadě jména) a příjmení fyzické osoby, nebo název právnické osoby	adresa místa trvalého pobytu nebo adresa sídla	rodné číslo fyzické osoby nebo identifikační číslo právnické osoby	pozemek p. č. (st. = stavební)
Obec Dolní Podluží	40755 Dolní Podluží č.p.6	IČ 00261271	2167/2, 2271/2

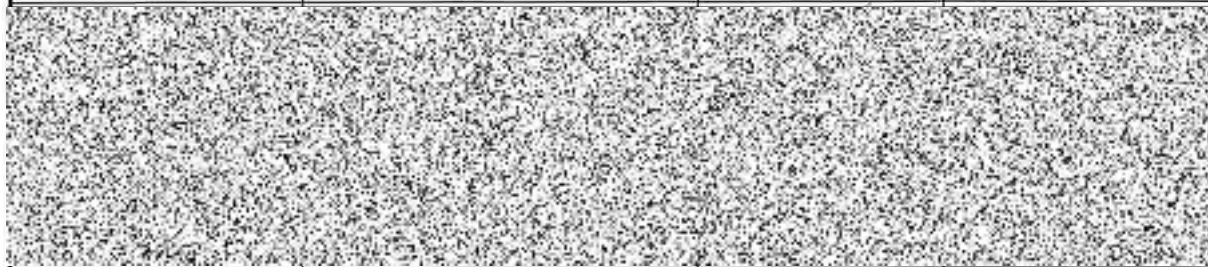

prohlašují, že se shodli na průběhu hranice, popřípadě její části, mezi pozemky

parcelní číslo (st.=stavební)	v katastrálním území	procházející po bodech číslo
2271/2 a 2364/1 a 2364/2	Dolní Podluží	1
2271/2 a 2364/1	Dolní Podluží	2, 3
2271/2 a 2364/1 a 2365	Dolní Podluží	4
2271/2 a 2365	Dolní Podluží	5
2167/1 a 2271/2 a 2365	Dolní Podluží	6
2167/2 a 2365 a 2366	Dolní Podluží	7
2167/2 a 2366	Dolní Podluží	8, 9
2167/2 a 2366 a 211/1	Dolní Podluží	10

tak, jak byly tyto hranice dne 12. března 2020 v terénu označeny a zaměřeny geodetickou firmou Ing. Lubomír Kaván.

Zjištěný průběh hranic, na kterém se vlastníci shodli, je vyznačen v geometrickém plánu č.892-64/2020 pro k.ú. Dolní Podluží (629979).

Na základě tohoto souhlasného prohlášení, jehož neoddělitelnou součástí bude geometrický plán pro průběh vytyčené nebo vlastníky zpřesněné hranice pozemků, budou do katastru nemovitostí zapsána zpřesněná geometrická a polohová určení pozemků, popřípadě i jim odpovídající zpřesněné výměry parcel.

Vlastníci sousedících pozemků prohlašují, že tyto hranice nebyly jimi měněny, nejsou sporné a je jejich vůlí, aby tak, jak byly zaměřeny, byly evidovány v katastru nemovitostí a nadále jimi respektovány.

V Dolním Podluží dne 27. března 2020.

Podpisy vlastníků:

Vlastník či pověřený zástupce	Podpis + příp. razítko	Totožnost vlastníků a pověřených zástupců byla zjištěna na základě *)
Za Obec Dolní Podluží: Starostka obce Ing. Adéla Macháčková		

\*) Vyplní úředně oprávněný zeměměřický inženýr, pokud níže potvrzuje, že na místě zjistil totožnost vlastníků.

Úředně oprávněný zeměměřický inženýr, který ověřuje příslušný geometrický plán, potvrzuje, že podle výše uvedených dokladů zjistil totožnost vlastníků pozemků, u kterých dochází ke zpřesnění geometrického a polohového určení.

Číslo ověření výsledku zeměměřické činnosti: A-029/2020

Datum ověření: 29.3.2020

Ing. Lubomír Kaván  
(podpis, razítko ověřovatele geometrického plánu)

